云学堂
yunxuetang.cn

视频剪辑类 – 视频剪切和合并

视频剪切合并器

Ultra Video Splitter 工具

视频剪切合并器

视频剪切合并器简介

视频剪切合并器是一款剪切视频文件非常简单、免费下载的视频剪切工具。

它可以对添加的音、视频文件进行剪切，如它可以对AVI、FLV 、MOV 、MPEG 、3GP 、WMV等视频格式进行任意时间段的剪切，还支持多个视频文件的合并。

视频剪切合并器操作非常简单，只需要将你的视频文件用视频剪切合并器打开，选择好你想剪切的视频起始位置和结束位置，点击“确定”按钮，立刻搞定！

下载地址： http://yunpan.cn/QIf33hpS6YL8m

视频剪切合并器特点

- 操作简单、便捷；
- 视频拆分：截取单一视频中的任意部分，进行转换；
- 视频合并：把不同格式的多个视频文件合并成一个视频，进行转换；
- 增加了间接剪切功能，修复之前版本对RM、RMVB、WMV格式不能剪切的问题。

视频剪切合并器的优缺点

优点：

- 工具容量小，安装方便，功能操作简单；
- 剪切速度快；

缺点：

- 对于剪切点的设置不是非常精确，拖动后不能预览
- 剪切合并后，可能存在音视频内容不同步现象
- 剪切合并后，文件容量会出现不同程度的增加，对于容量限制高的话，不建议使用

视频剪切合并器操作步骤

剪切操作步骤：打开视频剪切合并器

第一步：单击"添加视频文件"按钮

打开视频文件

第二步：拖动进度条到你要开始剪切的时间点，单击"设置开始切割点"按钮，拖动进度条到您结束剪切的时间点，单击“设置结束切割点”按钮。

提示：或者你可以直接在开始剪切点和结束剪切输入时间后开始剪切

视频剪切合并器操作步骤

第三步：单击"剪切"按钮

第四步：选择剪切方案，对于间接剪切可以进行更多的参数设置，包括视频格式、质量、大小、采样率等

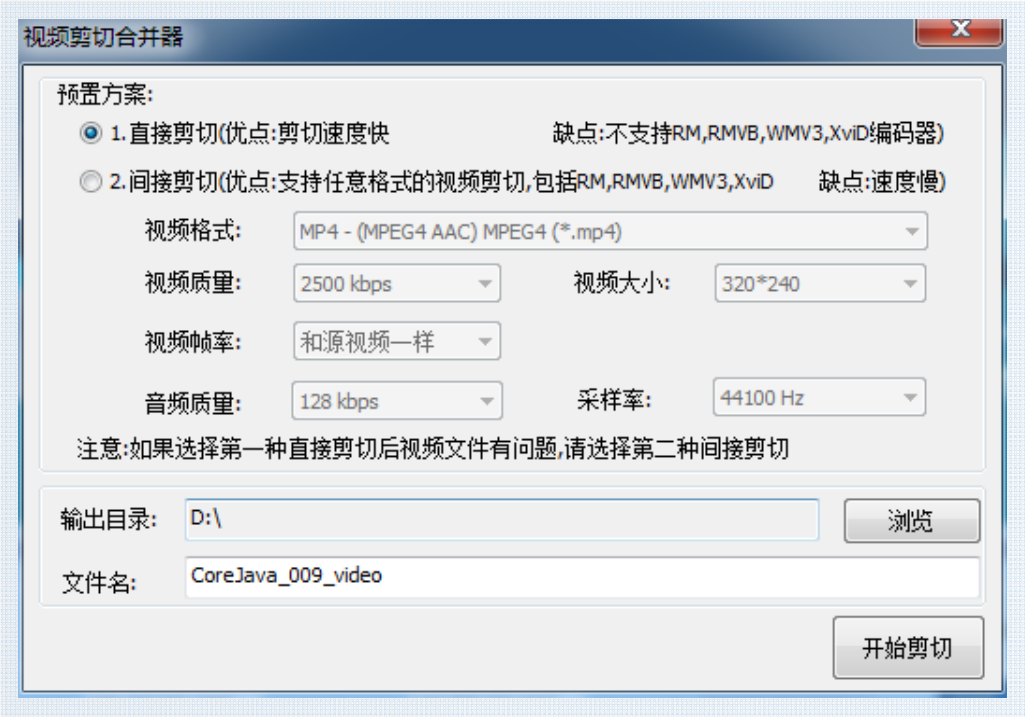

视频剪切合并器操作步骤

合并操作步骤：打开视频剪切合并器

第一步：单击"添加视频文件"按钮

打开视频文件

第二步：添加你要合并的视频文件

注意：合并时先添加的文件合并后也在前面，注意顺序！

提示：视频合并支持任意的不同视频格式之间的合并，比如你可以把FLV格式和MP4格式的视频合并在一起

视频剪切合并器操作步骤

第三步：单击“合并"按钮

第四步：选择合并方案，选择合并输出格式，点击“设置”按钮可以进行更多的参数设置，包括视频编码、质量、大小、帧率等。

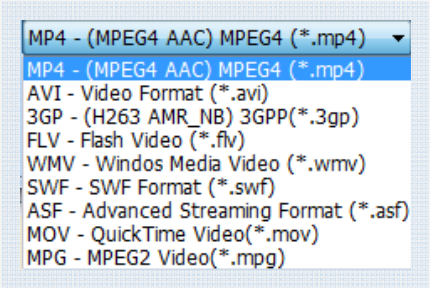

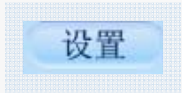

Ultra Video Splitter

Ultra Video Splitter 简介

Ultra Video Splitter 是专业的视频文件分割工具，支持无编码分割、剪辑视频文件。

支持众多视频格式，包括 AVI、MP4、FLV、MOV、Divx、XviD、MPEG、WMV、ASF、RM、RMVB、3GP 等等。

Ultra Video Splitter 的视频分割模式也很灵活，包括按大小分割、按区间分割、等分等，足以满足视频分割需求。

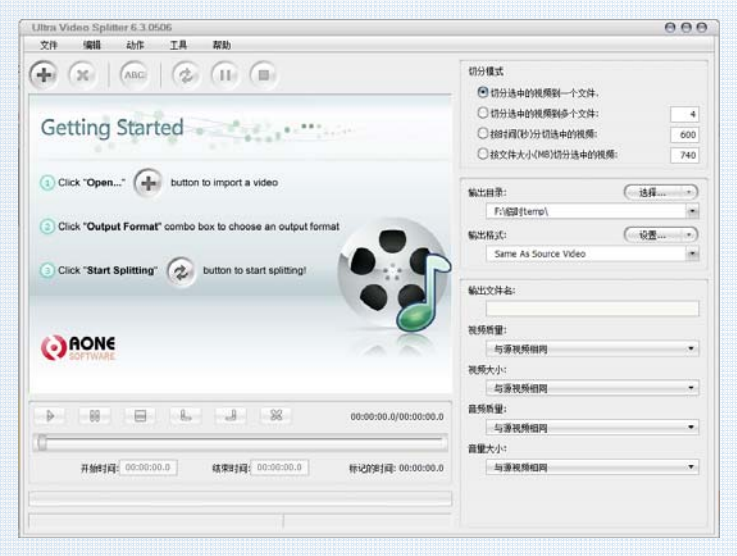

提示：绿色版的话直接解压即可使用

下载地址： http://yunpan.cn/QIf33hpS6YL8m

Ultra Video Splitter 特点及优缺点

优点：

- 操作简单、便捷；
- 分割时如果选择无需重编码， 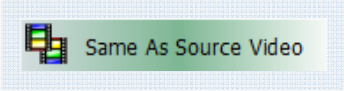

速度超快。

缺点：

- 它对 RM/RMVB 支持不好，只支持分割并转换为其他格式，无法直接另存。
- 剪切的视频片段在精确度上有时会有一些小的误差。

Ultra Video Splitter 操作步骤

操作步骤： 打开Ultra Video Splitter 工具

第一步：单击"添加视频文件"按钮

打开视频文件

第二步：拖动进度条到你要开始剪切的时间点，单击“开始切割点”按钮，拖动进度条到您结束剪切的时间点，单击“结束切割点”按钮。

提示：或者你可以直接在开始剪切点和结束剪切输入时间后开始剪切

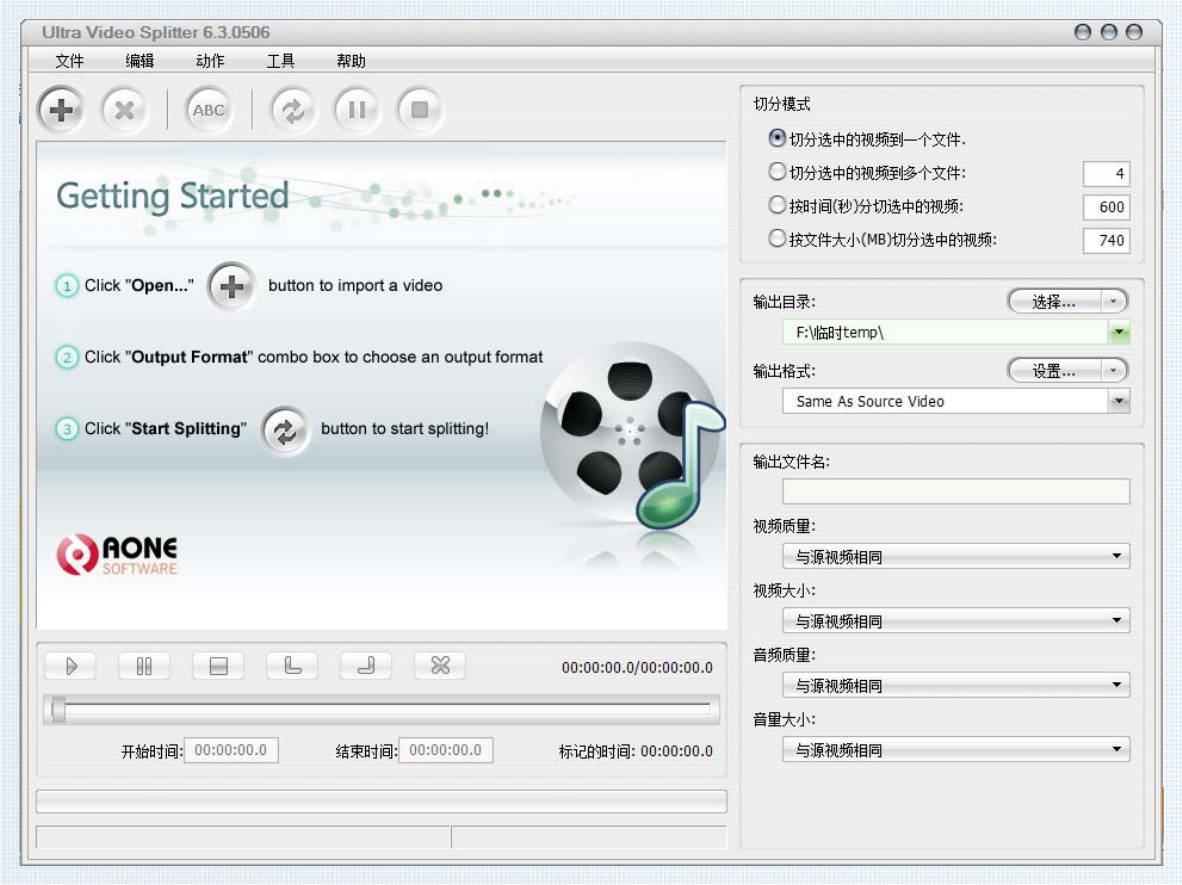

Ultra Video Splitter 操作步骤

第三步：选择输出格式，如果选择“Same As Source Video”，则剪切会超快。

第四步：定义输出文件名称以及一些视频参数，默认都是“与源视频相同”。

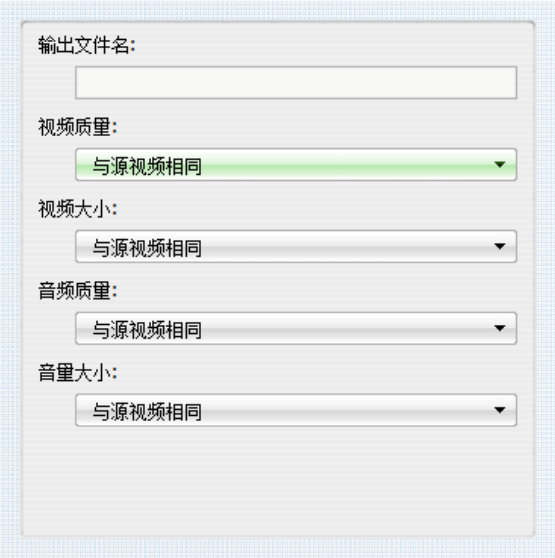

第五步：最后点击上方的转换图标 ，完成切割转换。

云学堂
yunxuetang.cn

视频剪辑类 – 视频剪切和合并

时间：2014年03月
版本：1.0

云学堂服务中心
现在、未来，我们就在你身边